

**El Banco Nacional de México**

Suc. 4320 PLAZA OCOTLAN JAL  
 AVE. UNIVERSIDAD 950  
 SAN FELIPE M

0001706

**AIPROMADES LAGO DE CHAPALA**  
 LAS REDES 129  
 CHAPALA CHM  
 45900 CHAPALA, JALISCO C.R.45901

CUENTA DE CHEQUES MONEDA NACIONAL	
GAT Nominal antes de impuestos	No Aplica
GAT Real antes de impuestos	No Aplica
Interés Aplicable o Rendimientos	No Aplica
Comisiones efectivamente cobradas	\$390.00
La GAT real es el rendimiento que obtendría después de descontar la inflación estimada	

La fecha de corte es la indicada después de la leyenda "ESTADO DE CUENTA AL".  
 Salvo que expresamente se determine otra moneda, todas las cifras contenidas  
 en el estado de cuenta se encuentran denominadas en Pesos Moneda Nacional.

Su estado de cuenta contiene información de los siguientes productos y servicios:

**RESUMEN GENERAL**

PRODUCTO/SERVICIO	CONTRATO	SALDO ANTERIOR	SALDO AL 31/ENE/2018
Cuenta de Cheques Moneda Nacional	7789299578	\$5,357.99	\$4,505.59
CLABE Interbancaria	002362432000468558		
Digitem	76232667		

**CUENTA DE CHEQUES MONEDA NACIONAL**

**RESUMEN DEL:** 01/ENE/2018 AL 31/ENE/2018

<b>CONTRATO</b>	7789299578	
Saldo Anterior		\$5,357.99
( + ) 0 Depósitos		\$0.00
( - ) 4 Retiros		\$852.40
<b>SALDO AL 31 DE ENERO DE 2018</b>		<b>\$4,505.59</b>

Saldo Promedio	\$4,798.22
Días Transcurridos	31
Cheques Girados	0
Cheques Exentos	0

**RESUMEN POR MEDIOS DE ACCESO**

**Cheques 4320 46855**

RETIROS

**\$852.40**

DEPOSITOS

**\$0.00**

**DETALLE DE OPERACIONES**

FECHA	CONCEPTO	RETIROS	DEPOSITOS	SALDO
	SALDO ANTERIOR			5,357.99
10 ENE	COMISION 76419 PAQUETE PYME			
	DIC MOV: 1			
	CAJA 0075 AUT 00000000			
	HORA 05:46 SUC 2864	390.00		
10 ENE	IVA COMISION 76419			
	CAJA 0075 AUT 00000000			
	HORA 05:46 SUC 2864	62.40		
10 ENE	PAGO INTERBANCARIO A BANCOPPEL			
	AL BENEF. IRMA ,GONZALEZ			
	/ORDAZ (DATO NO VERIFICADO POR			
	ESTA INSTITUCION)			
	CTA.BENEFICIARIO			
	137346100458946285 CLAVE			

**DETALLE DE OPERACIONES**

FECHA	CONCEPTO	RETIROS	DEPOSITOS	SALDO
	RASTREO 085901286744301082			
	REF. 0000002 PAGO SERVICIO			
	LIMPIEZA IRMA 10 ENERO MISMO			
	DIA			
	CAJA 0062 AUT 00000000			
	HORA 14:57 SUC 0519	200.00		4,705.59
17 ENE	PAGO INTERBANCARIO A BANCOPPEL			
	AL BENEF. IRMA ,GONZALEZ			
	/ORDAZ (DATO NO VERIFICADO POR			
	ESTA INSTITUCION)			
	CTA.BENEFICIARIO			
	137346100458946285 CLAVE			
	RASTREO 085900843894301784			
	REF. 0000016 PAGO SERVICIOS			
	LIMPIEZA 17 ENERO MISMO DIA			
	CAJA 0062 AUT 00000000			
	HORA 12:47 SUC 0519	200.00		4,505.59

**SALDO MINIMO REQUERIDO**

Saldo mínimo requerido para evitar la comisión por Manejo de Cuenta: \$10,000.00

**COMISIONES COBRADAS**

COMISIONES COBRADAS EN EL PERIODO 390.00

**Citibanamex te ayuda a proteger tus datos de softwares maliciosos.**

No abras mensajes ni lllgas desconocidas o de cuentas que no son oficiales al banco.

Descubre más en: <https://www.citibanamex.com/centrodeseguridad>  
 Reporta inconvenientes desde la Ciudad de México, Guadalajara y Monterrey al 1226 2639 opción 0.

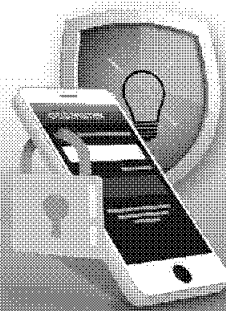

**AIPROMADES LAGO DE CHAPALA**

**CADENA ORIGINAL DEL COMPLEMENTO DE CERTIFICACIÓN DIGITAL DEL SAT**

||1.1|83816822-3329-421A-BB97-7F325C6518C0|2018-02-02T16:59:53|CEC961028A98|REkdk1eDklYoRycXu4EjTAiKoN7c/apdVt6bU7NJpoNvNkty/QJbNbmsA+3oO5/QWPLs2fnRT+17uBC76AbnhcSexhRweqiAhI4+ZetT0FINCFV0BxgbeCazfEJjTzZhQ8zuorcZLbtKdbQsPkHIPtOWbY/hQxFFW0J8+qXEpubh5ytviy/qW/6x6LCNGcMdYo1ACnG6A5BAo1c/xVZgGLzQ1/a2zSjST+J4HbYTvheozx9BfD2NgV8vrJjUGjJ4KtEEYVwVf6EPLB9Sy6sNg4KqrFV6H70eqKEVzoXbdTwCxD07aTehGS/ZaEW3L5wDPgzqfje7K5h2YCIC7VKQ==|00001000000407058485|EB0vSx9OyJpIt0rXVwB+EcjfhRnu+L+hsp6vnbz/iB4T1CNCEBo6rHsBtGQWamHPiAb1dLqNOFwQooXYK2A31LqoMW0HoHbZXFGgzvNkm5ujoPoOec5IQ6WZEuV0c6nYUBuMMJFyodcIviJ22f6OCPDyugcBO56lGYEVJ6ny+qdE8WtN/1NdWy91eXaoH/doWu+EbQ4CUyOtZyy96S3/69i3MX5UuJQ9Lj4BAq1OS6ahrN5+/sQqEFMr4DSOHZ77cxzEw90AOqL+ztoJtxAdFi+t0AgP3jLgntRtbpv+qTrcYeCJTkygubkluc3JkuFkMIgOsIF0hj3PyElCZrAIw==||

**SELLO DIGITAL DEL EMISOR**



REkdk1eDklYoRycXu4EjTAiKoN7c/apdVt6bU7NJpoNvNkty/QJbNbmsA+3oO5/QWPLs2fnRT+17uBC76AbnhcSexhRweqiAhI4+ZetT0FINCFV0BxgbeCazfEJjTzZhQ8zuorcZLbtKdbQsPkHIPtOWbY/hQxFFW0J8+qXEpubh5ytviy/qW/6x6LCNGcMdYo1ACnG6A5BAo1c/xVZgGLzQ1/a2zSjST+J4HbYTvheozx9BfD2NgV8vrJjUGjJ4KtEEYVwVf6EPLB9Sy6sNg4KqrFV6H70eqKEVzoXbdTwCxD07aTehGS/ZaEW3L5wDPgzqfje7K5h2YCIC7VKQ==

**SELLO DIGITAL SAT**

EB0vSx9OyJpIt0rXVwB+EcjfhRnu+L+hsp6vnbz/iB4T1CNCEBo6rHsBtGQWamHPiAb1dLqNOFwQooXYK2A31LqoMW0HoHbZXFGgzvNkm5ujoPoOec5IQ6WZEuV0c6nYUBuMMJFyodcIviJ22f6OCPDyugcBO56lGYEVJ6ny+qdE8WtN/1NdWy91eXaoH/doWu+EbQ4CUyOtZyy96S3/69i3MX5UuJQ9Lj4BAq1OS6ahrN5+/sQqEFMr4DSOHZ77cxzEw90AOqL+ztoJtxAdFi+t0AgP3jLgntRtbpv+qTrcYeCJTkygubkluc3JkuFkMIgOsIF0hj3PyElCZrAIw==

**"ESTE DOCUMENTO ES UNA REPRESENTACIÓN IMPRESA DE UN CFDI"**

Versión	3.3
Serie	
Folio	0001010100778929957814
Forma de Pago	03-Transferencia electrónica de fondos
No. de Serie de CSD del Emisor	0000100000040244640
Tipo de Cambio	1
Moneda	MXN-Peso Mexicano
Tipo de Comprobante	I-Ingreso
Método de Pago	PUE-Pago en una sola exhibición
Lugar de Expedición	06000-Ciudad de México
Fecha de Expedición	2018-02-02
Fecha y Hora de Emisión	2018-02-02T14:36:01
Fecha y Hora de Certificación	2018-02-02T16:59:53
RFC del Emisor	BNM840515VB1
Nombre del Emisor	BANCO NACIONAL DE MEXICO, S.A.
Régimen fiscal del Emisor	601-General de Ley Personas Morales
RFC del Receptor	AIP100526IK6
Nombre del Receptor	AIPROMADES LAGO DE CHAPALA
UsoCFDI	G03-Gastos en general
UUID	83816822-3329-421A-BB97-7F325C6518C0
RFC Proveedor Certificado	CEC961028A98
No de serie de CSD del SAT	00001000000407058485

**SUBTOTALES**

					Subtotal	\$390.00
Clave Prod Serv	84121500-Instituciones bancarias	Cantidad	1	Clave Unidad	E48-Unidad de servicio	
Descripción	COMISION COBRADA	Valor Unitario	\$390.00	Importe	\$390.00	

**AIPROMADES LAGO DE CHAPALA**
**IMPUESTOS**

						Total IVA	\$62.40
Base	\$390.00	Impuesto	002-IVA	Tasa	16%	Importe	\$62.40

<b>Total Importe</b>	<b>\$452.40</b>
----------------------	-----------------

**DIGITEM**
**DETALLE DE OPERACIONES**

FECHA	OPER	MOD	DATOS DEL CARGO / ABONO	IMPORTE
10 ENE	124987	EMP	CHEQUES 7007/00000591722-6	
			PAGO A TERC CHQ 4078/ 83079	9,038.72
10 ENE	125477	EMP	CHEQUES 7007/00000591722-6	
			PAGO A TERC CHQ 4291/ 105943	9,038.72
10 ENE	125918	EMP	CHEQUES 7007/00000591722-6 ***	9,038.72
10 ENE	126423	EMP	CHEQUES 7007/00000591722-6 ***	14,467.93
10 ENE	126842	EMP	CHEQUES 7007/00000591722-6 ***	9,038.72
10 ENE	127259	EMP	CHEQUES 7007/00000591722-6 ***	3,055.96
10 ENE	128285	EMP	CHEQUES 7007/00000591722-6 ***	503.70
10 ENE	128674	EMP	CHEQUES 4320/00000004685-5 ***	200.00
15 ENE	96583	EMP	CHEQUES 7008/00000687857-5 ***	2,111.00
15 ENE	97820	EMP	CHEQUES 7008/00000687857-5 ***	5,265.59
15 ENE	99007	EMP	CHEQUES 7008/00000687857-5 ***	4,271.29
17 ENE	82550	EMP	CHEQUES 7008/00000687857-5	4,828.00
17 ENE	83534	EMP	CHEQUES 7007/00000591722-6	71,634.00
17 ENE	84389	EMP	CHEQUES 4320/00000004685-5 ***	200.00
17 ENE	89413	EMP	CHEQUES 7008/00000687857-5 ***	3,334.00
17 ENE	90523	EMP	CHEQUES 7008/00000590138-7 ***	3,334.00
17 ENE	104192	EMP	INSTRUCCIONES DE RETIRO	
			INVERSION EMP. BANAMEX 8074618014	55,789.20
17 ENE	113014	EMP		0.00
24 ENE	37302	EMP	CHEQUES 7008/00000687857-5 ***	8,083.00
24 ENE	38030	EMP	CHEQUES 7008/00000687857-5 ***	830.00
25 ENE	13907	EMP	CHEQUES 7007/00000591722-6	
			PAGO A TERC CHQ 4078/ 83079	9,038.72
25 ENE	14169	EMP	CHEQUES 7007/00000591722-6	
			PAGO A TERC CHQ 4291/ 105943	9,038.72
25 ENE	14473	EMP	CHEQUES 7007/00000591722-6 ***	14,467.93
25 ENE	14707	EMP	CHEQUES 7007/00000591722-6 ***	9,038.72
25 ENE	15026	EMP	CHEQUES 7007/00000591722-6 ***	9,038.72
25 ENE	15376	EMP	CHEQUES 7007/00000591722-6 ***	3,055.96
25 ENE	127583	EMP	CHEQUES 7008/00000692896-3 ***	2,420.00
31 ENE	209155	EMP	CHEQUES 7008/00000687857-5 ***	5,265.59
31 ENE	209945	EMP	CHEQUES 7008/00000687857-5 ***	4,271.29
			CARGO A SU CUENTA DE CHEQUES 4320/ 46855	0.00

\*\*\* La comisión correspondiente a esta transacción, será reflejada en el Estado de Cuenta que usted designó para el pago de comisiones de Banca Electrónica (Cuenta de Cheques).

**AIPROMADES LAGO DE CHAPALA**

Banco Nacional de México, S.A., integrante del Grupo Financiero Banamex recibe las consultas, reclamaciones o aclaraciones, en su Unidad Especializada de Atención a Usuarios, ubicada en Av. Insurgentes Sur No. 926, Colonia Del Valle, Delegación Benito Juárez, C.P.03100 Ciudad de México y por correo electrónico [unebanamex@banamex.com](mailto:unebanamex@banamex.com) o teléfono (55) 12 26 45 83, así como en cualquiera de sus sucursales u oficinas. En el caso de no obtener una respuesta satisfactoria, podrá acudir a la Comisión Nacional para la Protección y Defensa de los Usuarios de Servicios Financieros [www.condusef.gob.mx](http://www.condusef.gob.mx) Teléfonos: 53-40-09-99 o 01-800-999-8080.

**Banamex Resuelve**
**Segmento Corporativo, Empresarial y Gobierno**

Cd de México: 2226 1111, del Interior de la República: 01 800 111 1122

EUA y Canadá: 1 855 295 7093 Horario: De lunes a sábado de 07:00 a 21:00 horas

Correo electrónico: [resuelve@citibanamex.com](mailto:resuelve@citibanamex.com)

**Banamex Resuelve PyMEs**
**Segmento Pequeña y Mediana Empresa (PYME) y Sucursal**

Cd. de México: 1226 8867, del Interior de la República: 01 800 111 2020

Horarios: De lunes a sábado de 07:00 a 21:00 horas, domingos de 09:00 a 16:30 horas

Correo electrónico: [resuelvepymes@citibanamex.com](mailto:resuelvepymes@citibanamex.com)

RFC:BNM840515VB1 Isabel la Católica número 44, Colonia Centro, Delegación Cuauhtémoc, 06000, Ciudad de México. Tel. 1226-8867

**IMPORTANTE:**

° Si deseas realizar una aclaración sobre tu estado de cuenta, tienes 90 días naturales posteriores al corte del mismo. Para ello, por favor llama a la Unidad Especializada Banamex.

° Incumplir sus obligaciones le puede generar comisiones e intereses moratorios.

Para consultar información sobre comisiones con fines informativos y de comparación, ingresa a [www.condusef.gob.mx](http://www.condusef.gob.mx) y [www.citibanamex.com](http://www.citibanamex.com)



El IPAB garantiza el pago hasta 400 mil unidades de Inversión (UDI's) por persona, por banco, de las obligaciones garantizadas [www.ipab.org.mx](http://www.ipab.org.mx)

**LEY FEDERAL DE PROTECCION DE DATOS PERSONALES EN POSESION DE LOS PARTICULARES**

En Banamex los datos están protegidos, consulta el aviso de privacidad correspondiente en [www.citibanamex.com/aviso](http://www.citibanamex.com/aviso) de privacidad o en la sucursal de tu preferencia

*Agradecemos su preferencia*

Febrero 2018

## Información importante

### Cuidemos juntos su dinero y evite caer en manos de los hackers

Apreciable Cliente:

Las bancas electrónicas alrededor del mundo están sujetas a ataques de personas mal intencionadas conocidas como hackers, quienes pretenden hacer transacciones fraudulentas en nombre de los dueños legítimos de las cuentas.

A pesar de que los bancos, buscan mantener la seguridad para sus clientes, recientemente los hackers han cambiado su manera de operar y han emprendido una serie de acciones con las que engañan a los clientes para conseguir información confidencial y poder acceder a su banca electrónica empresarial.

**Por lo anterior por favor considere los siguientes tips de seguridad:**

- No comparta información sobre su cuenta bancaria, identidad o el código de acceso; recuerde que Citibanamex nunca le solicitará información a través de llamadas telefónicas.
- No comparta sus contraseñas o deje que alguien más opere su **NetKey**.
- El **NetKey** no se sincroniza. Recuerde que el **NetKey** no requiere ninguna acción para sincronizarlo y nadie de Citibanamex se lo solicitará.
- Siempre evite responder correos electrónicos que le soliciten información personal y/o confidencial, ya sea a través del mismo correo o a través de un link que lo dirige a una página falsa en internet.
- No marque números telefónicos que no sean los oficiales de Citibanamex. Recuerde que Citibanamex sólo tiene números de contacto a través de Citibanamex Resuelve o Citibanamex Resuelve Negocios en donde existe un proceso de autenticación antes de realizar cualquier acción.
- Acceda a las páginas del Banco y no de direcciones que provengan de un correo electrónico, posteo en redes sociales o ligas adjuntas que le parezcan sospechosas, capture usted mismo la dirección en su navegador verificando que el prefijo sea siempre https (con la S de seguridad, por ejemplo en: <https://www.banamex.com>, <https://bodega.banamex.com.mx>).
- Informe de inmediato al Banco de la recepción de cualquier correo sospechoso a la dirección [giso@citibanamex.com](mailto:giso@citibanamex.com)
- Use las herramientas anti-intrusos de un proveedor confiable de Internet.
- No descargue programas o archivos de origen desconocido, ya sea desde un sitio en Internet o desde un correo electrónico no solicitado que lo invite a hacerlo.
- Acceda siempre desde computadoras seguras, realice sus operaciones financieras y acceda a servicios personales (correo electrónico, redes sociales, entre otros.) desde su computadora personal o la de su trabajo.
- Suscríbase a Notificaciones Citibanamex y reciba sin costo la información en su correo electrónico y/o teléfono celular cada vez que realice cualquier movimiento en sus cuentas.

Le sugerimos visitar nuestro centro de información [https://www.banamex.com/seguridad\\_bancanet/index.htm](https://www.banamex.com/seguridad_bancanet/index.htm) en donde podrá obtener mayor detalle sobre tipos de ataques, noticias y tips de seguridad.

**Si requiere más información, por favor contacte a su Ejecutivo de Relación o comuníquese a Citibanamex Resuelve.**

**Corporativo, Empresarial y Gobierno**

Ciudad de México 2226 1111  
 Otra ciudad del país 01 800 111 1122  
 EUA y Canadá 1 855 295 7093  
 De lunes a sábado de 07:00 a 21:00 horas  
[resuelve@citibanamex.com](mailto:resuelve@citibanamex.com)

**Pequeña y Mediana Empresa (PyME)**

Ciudad de México 1226 8867  
 Otra ciudad del país 01 800 111 2020  
 De lunes a sábado de 07:00 a 21:00 horas,  
 domingos de 09:00 a 16:30 horas  
[resolvepymes@citibanamex.com](mailto:resolvepymes@citibanamex.com)

Agradecemos su atención y nos reiteramos a su servicio.

Atentamente,  
 Banco Nacional de México, S.A.,  
 integrante del Grupo Financiero Banamex.

Aviso

**Incremento de comisión para depósitos en efectivo a Cuentas de Cheques M.N. en OXXO**

**A partir del 1 de marzo de 2018 se aplicará el incremento a la comisión\***

Le informamos que a partir del 1 de marzo de 2018, se aplicará una comisión de \$8.62 más IVA.

Para más información consulte: [www.citibanamex.com](http://www.citibanamex.com)

\*Comisión por cada operación de depósito en efectivo.

Glosario de abreviaturas

1ER	PRIMER
AÑO	AÑO
ANL	ANUALIDAD
ATM	AUTOMATIC TELLER MACHINE
AUD/AUDIOMAT	AUDIOMÁTICO
AUD E	AUDIOMÁTICO EMPRESARIAL
AUT	AUTOMÁTICA/AUTORIZACION
B PER	BANCANET PERSONAL
B PRF	BANCANET PROFESIONAL
BANC	BANCOS
BCA	BANCA
BCDIR	BANCANET DIRECTO
BCNET	BANCANET EMPRESARIAL
BCOS	BANCOS
BENEF	BENEFICIARIO
BESE	BANAMEX EN SU EMPRESA
BANAMEX	BANCO NACIONAL DE MEXICO
BNM/BNM	BANCO NACIONAL DE MEXICO
BNE	BANCANET EMPRESARIAL
BNET	BANCA NET PERSONAL
BONIF	BONIFICACION
C	CAJERO
CN/CHO	CHEQUE
C FONDOS	CONCENTRACION FONDOS
C/COPIA	CON COPIA
C/TARJ- C/TARJETA	CON TARJETA
CAJ	CAJERO
CBC	CUENTA BALANCE CERB
CCB	CALIFORNIA COMMERCE BANK
CEDES	CERTIFICADO DE DEPOSITO
CERTIF	CERTIFICADO
CF	CONCENTRACION FONDOS
CGO	CARGO
CH. DEV S/FONDOS	CHEQUE DEVUELTO SIN FONDOS
CITI	CITIDIRECT
CM	CUENTA MAESTRA
COM	COMISION
COM. CH S/FONDOS	COMISION CHEQUE SIN FONDOS
COMIS/COMS	COMISION
CONCENT	CONCENTRADORA
CONSULT / CONS	CONSULTA (S)
CP	CAJERO PERMANENTE
CR	CENTRO REPARTO
CTA	CUENTA
CTA. M.	CUENTA MAESTRA
CTAS	CUENTAS
CTO	CONTRATO
CTRO	CENTRO
CRED	CREDITO
CUE	CUENTA
CVE	CLAVE
DEB/DEBIT	DEBITO
DEP	DEPOSITO
DEP-P/DISPOSICION	DEPOSITO POR DISPOSICION
DEVOL	DEVOLUCION
DEVUEL	DEVUELTO
DF	DISTRITO FEDERAL
DIGIT	DIGITEM
DISP/DIS	DISPOSICION
DLS/BLLS	DOLARES
DOC	DOCUMENTO
DONI	DOMICILIACION

DOT	DOTACION
EDO	ESTADO
EDO DE CTA.	ESTADO DE CUENTA
EFE/EFFECTIV	EFFECTIVO
ELEC/ELECTR	ELECTRONICA
EMP	EMPRESARIAL
ESP	ESPECIAL
EXI	EXITOSA
EXIT	EXITOSO
EXT	EXTRANJERO
F/PLAZA	FUERA DE PLAZA
FID	FIDUCIARIO
FINS	FONDOS INSUFICIENTES
FIRME/PZA.	FIRME PLAZA
FOR	FORANEO
GAT	GANANCIA ANUAL TOTAL
GEN	GENERACION
GOLD2	HORIZONTE BALANCEADOS 2
GRACI	GRACIAS
GTOS	GASTOS
HZMDMAS.	HORIZONTE BANAMEX UNO
HORIZONT	FONDO DE DINERO IDANAMEX
HORIZNT+	HORIZONTE PLUS
HZDIA	HORIZONTE BANAMEX DOS
IDC	IMPUESTO DEPOSITO EFFECTIVO
IMP	IMPUESTOS
IMP.MH	IMPORTE MONEDA NACIONAL
IMP.ME	IMPORTE MONEDA EXTRANJERA
IMPTE	IMPORTE
IN FA/INT FALL	INTENTOS FALLIDOS
INCUMPL	INCUMPLIMIENTO
INT	INTERES
INTB	INTERBANCARIO
INTBCO/INTERBAN	INTERBANCARIO
INST	INSTITUCIONES
INTS	INTERESES
INV/INVS	INVERSION/INVERSIONES
ISR	IMPUESTO SOBRE LA RENTA
IVA	IMPUESTO VALOR AGREGADO
L.C.	LINEA DE CREDITO
M DIA	MISMO DIA
M. N.	MONEDA NACIONAL
MA/MAGNE	MAGNETICO
MED	MEDIO
MEN	MENSUALIDAD
MENS	MENSUAL
MOD	MODALIDAD
MOV	MOVIMIENTO
MOVS/MOVTOS	MOVIMIENTOS
NET	BANCANET
No.	NUMERO
No. INV.	NUMERO DE INVERSION
No. SUC.	NUMERO DE SUCURSAL
NOMI	NOMINA BANAMEX
OPER	OPERACION
PAGOS	PAGOS INTERBANCARIOS
PAQ	PAQUETE
POTES	PENDIENTES
PEMEX	PETROLEOS MEXICANOS
PEND/PENDIENT	PENDIENTE
PERM	PERMANENTE
PREV AUT	PREVENCION AUTOMATICA

PROG	PROGRAMADO
PROM	PROMEDIO
PTOS	PUNTOS
PYME	PAQUETE PYME
R1	MONTO DE 0 A 30 MIL
R2	MONTO DE 30 MIL A 50 MIL
R3	MONTO DE 50 MIL EN ADELANTE
REACTIV	REACTIVACION
REC	RECEPCION
RECH	RECHAZADO(A)
REEMB	REEMBOLSO
REF	REFERENCIA
REND	RENDIMIENTOS
REP/REPOS	REPOSICION
REPOSIC	REPOSICION
RESP	RESPALDO
RET	RETROS
REV	REVOCACION
RFC	REGISTRO FEDERAL DE CONTRIBUYENTES
S.A.R.	SISTEMA ADMINISTRACION RETIRO
SAT	SISTEMA ADMINISTRACION TRIBUTARIA
S.B.C.	Salvo BUEN COBRO
S/FON	SIN FONDOS
S/FONDOS	SIN FONDOS
SA	SOCIEDAD ANONIMA
SA DE CV	SOCIEDAD ANONIMA DE CAPITAL VARIABLE
SC	SOCIEDAD CIVIL
SDD	SALDO
SEC	SECUENCIA
SEGBANAMEX	SEGUROS BANAMEX
SER	SERVICIO
SER BCA ELEC	SERVICIO BANCA ELECTRONICA
SERV	SERVICIO/SERVICIOS
SOBREG	SOBREGIRO
SOFOM	SOCIEDAD FINANCIERA OBJETO MULTIPLE
SPEI	SERVICIOS PAGOS ELECTRONICOS INTERBANCARIOS
SPEUA	SISTEMA PAGOS ELECTRONICOS USO AMPLIADO
SUC	SUCURSAL
T	TARJETA
T Y CH	TARJETA Y CHEQUERA
T.D.	TARJETA DEBITO
TAR/TARJ	TARJETA
TB	TARJETAS BANAMEX
TC	TARJETA DE CREDITO
TC	TIPO DE CAMBIO
T. GRA	TASA GRAVABLE
T. EXE	TASA EXENTA
TEF	TRANSFERENCIA ELECTRONICA DE PAGOS
TERC	TERCEROS
TRAS	TRASPASO
TPV	TERMINAL PUNTO DE VENTA
TXN	TRANSACCION
UDI'S	UNIDADES DE INVERSION
VENTAN	VENTANILLA
VTO	VENCIMIENTO
X	POR

La información aquí contenida forma parte integrante del Estado de Cuenta.